

En partenariat avec

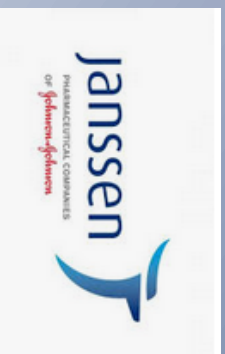

LIFE FROM INSIDE



Lieu

Auditorium de l'ICM

Hôpitaux Universitaires la Pitié-Salpêtrière – Charles Foix
47/83 boulevard de l'Hôpital – 75013 Paris

Entrée par le boulevard Vincent Auriol
(Métro ligne 6 : Chevaleret)
(Métro ligne 5 : Saint Marcel)

Attention : Accès à l'hôpital en voiture impossible

HÔPITAL UNIVERSITAIRE PÎTIE-SALPÊTRIERE

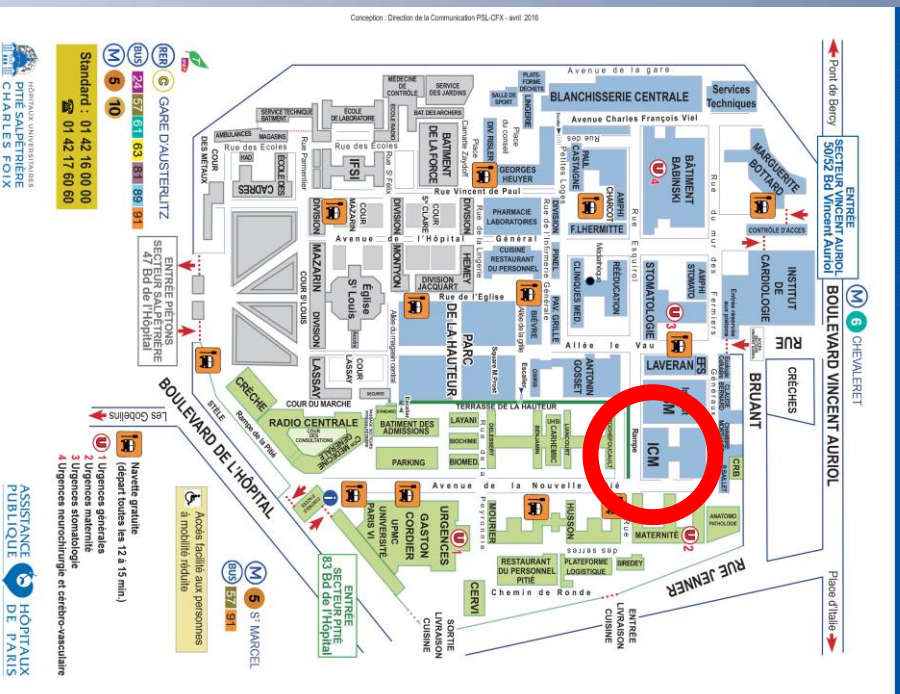

Journée de Printemps de la SIGU

Vendredi 27 Mars 2020

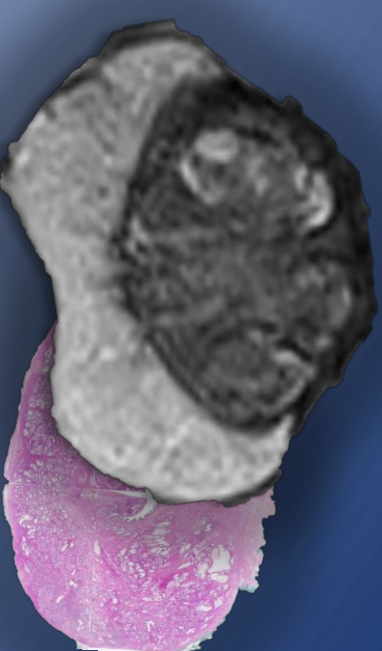

Imagerie de la prostate

Marc ANDRE, Marie-France BELLIN, Jean-Michel CORREAS,
Malek Ezziane, Nicolas GRENIER, Olivier HELENON, Sarah
Montagne, Philippe PUECH, Raphaële RENARD-PENNA,
Laurence ROCHER, Olivier ROUVIERE, Catherine ROY

Matin : 8h00-13h00

8h30	Accueil
9h00	Identifier et décrire les lésions en zone périphérique <ul style="list-style-type: none">• PI-RADS version V2.1• Pièges diagnostiques
9h30	Identifier et décrire les lésions en zone de transition et SFMA <ul style="list-style-type: none">• PI-RADS version V2.1• Pièges diagnostiques
10h	Cas cliniques sur tablettes
11H	<i>Pause café</i>
11h30	Bilan d'extension <ul style="list-style-type: none">• Bilan d'extension locale• Bilan d'extension régionale
12h00	Cas cliniques sur tablettes
13h00	<i>Pause déjeuner offerte</i>

Après midi : 14h00-18h00

14h	Reprise
14h00	Les éléments-clé du compte rendu de l'IRM
14h30	La surveillance active <ul style="list-style-type: none">• Les principes, critères d'inclusion• La place de l'IRM
15h00	Cas cliniques sur tablettes
16H00	Pause café
16H30	Imagerie des récidives <ul style="list-style-type: none">• Après prostatectomie• Après radiothérapie externe
17H00	Cas cliniques sur tablettes
18h00	Fin de la journée

Bulletin d'inscription

Nom et Prénom
Adresse
Téléphone
Email
Spécialité
Droits d'inscription (places limitées)
Tarif normal : 350€
Tarif D.E.S (internes) : 100€

Règlement par chèque à l'ordre de
« A.E.R.I.M »

Renseignements et Inscriptions :

Manuëla Rosa OLIVEIRA, Béatrice MEVEL
Service de Radiologie Polyvalente et Oncologique
Cour des Consultations - Hôpital Pitié-Salpêtrière,
83, bd de l'Hôpital
75651 PARIS Cedex 13
+33 (0)1 42 17 60 47 ou +33 (0)1 42 17 63 24
Fax : 33 (0)1 42 17 82 24
E-mail : epu.prostate@gmail.com

Renseignements pour accréditation,
prise en charge DPC...

direction@union-fmc.com
07 87 58 30 31

